

GALLERY E

■利用規約■

平成 29 年 11 月 13 日改定

<重要>

申込時にギャラリー使用料の半額以上を指定口座にお振り込み下さい。入金をもって予約確定となります。
仮予約から 2 週間入金がない場合はご連絡の上確認し仮予約解除致します。
残金は搬入時にお支払い下さい。

ギャラリー使用料	1 週間	15,000 円
----------	------	----------

<振込先 楽天銀行 リズム支店 支店番号 209 口座番号 2845233 オカモトアキトシ>

- 利用会期は搬入日を休廊日としますが、利用会期中は展示開始日と展示終了日は自由に設定できます。
- 展示時間は午前 10 時～午後 8 時までの時間を設定し開廊できます。
- 原則、搬入・搬出日を事前に決めます。搬出は搬出日に即時行い、午後 10 時まで終了して下さい。
- スタッフは常駐いたしません。作家の常駐義務もありませんが、自己責任にてお願いします。
- 当ギャラリーは午後 8 時に 1 階入口を施錠致します。
- 搬入時の壁に作品を取り付ける際は木製ビス・釘・ひつつき虫の使用を推奨します。
- 貸出時と同じ状態での返却してください。諸設備の破損、汚損、紛失の場合は損害を賠償して頂きます。
- 音響面・振動面について常識範囲内でのご使用をお願いいたします。
- 当ギャラリーは防音設備を兼ね備えておりませんのでライブ演奏は基本的にお断りさせて頂いております。
- ギャラリー内は禁煙です。火気の使用もお断りしております。
- 会期中の会場管理・監視保全是ご使用者の責任で行っていただきます。
- 不慮の火災・盗難等の場合、当ギャラリーではその責を負いませんのでご了承ください。
- 使用目的とは異なる使用及び転貸・譲渡はお断りいたします。
- 規約違反があった際は、使用を中止して頂く場合があります。その場合、利用料金の返却は致しません。
- 他のテナントの方に対する迷惑行為があった場合には、上記と同等の措置を取らせていただきます。
- 案内状・DM・ポスター等の製作・発送は各自にてお願いします。その際は当ギャラリー指定のロゴを印字下さい。製作の代行をご希望の場合はご相談下さい。
- 作品を販売する場合、販売手数料は頂きませんので各自にてご対応下さい。当ギャラリーでは売買に関連したトラブルの責任は一切負いません。
- その他ご不明な点についてはお気軽にご相談ください。

※駐車場はございません。(公共交通機関をご利用下さい)

ギャラリー広さ 横 3500 ミリ 縦 3500 ミリ 高さ 3000 ミリ

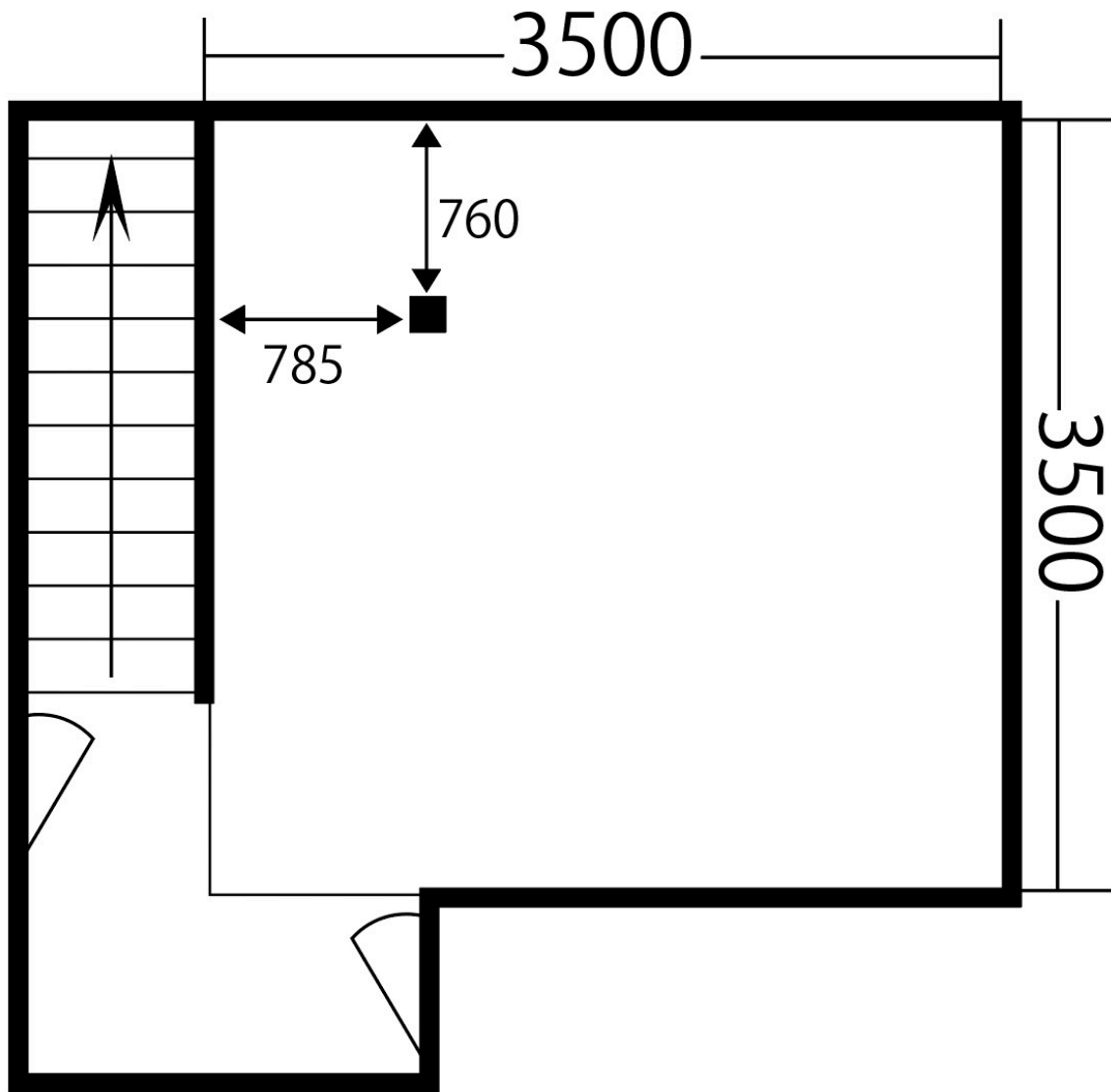





住所

〒780-0821 高知県高知市桜井町1丁目4-5 コレンス13号

GoogleMAP

<https://goo.gl/maps/7WjWB3zn21D2>

ロゴデータ DL

https://kochi-gallery-e.com/wp-content/uploads/2022/01/GALLERY_E_logo-3.pdf

コピーしてブラウザに貼り付けたら DL できます。

こちらから DL してください。DL 出来ない方はメールにて送ります。イラストレータのデータ有り。

無料サービス

入口掲示用 A3 ポスター1枚プリントアウト (データを頂きます)

芳名帳プリントアウト

アルミ製額貸出

搬入用道具貸出 (水平出しレーザー・インパクトドライバー・ひっつき虫・釘・ビスなど)

HP に作品掲載 <https://kochi-gallery-e.com>

有料サービス

●DM制作 1万円

基本プラン マットコート 180 キロ 1000 枚+デザイン+作品撮影

紙質により値段が変更します。

●DM発送 1万円

袋詰から発送まで 県内 71 件 各 10 枚~20 枚

発送場所

<https://kochi-gallery-e.com/wp-content/uploads/2017/11/2017hasou.pdf>

●搬入手伝い 1時間 1500円

沢田マンションギャラリーの搬入 150 回行った実績で搬入のコツを教えながら手伝います。

スケジュールの都合上行えない場合もあります。

●カッティングシートタイトル制作 800円

標準的なフォントが使用できます。イラストレータのデータは使用できません。

●展示作品撮影 15枚まで 4000円

照明を使いポートフォリオにも使える写真を撮影します。15枚以上から1枚250円追加